

Plannen COA locatie Groenloseweg Eibergen

In deze nieuwsbrief houden we u op de hoogte van de ontwikkelingen voor de realisatie van een asielopvanglocatie in Eibergen op een perceel langs de Groenloseweg (oude N18). Hier wil het Centraal Orgaan opvang Asielzoekers (COA) een kleinschalige opvang (KSO) realiseren voor 50 reguliere asielzoekers en een kleinschalige opvang voor 50 alleenstaande minderjarige vreemdelingen (AMV).

Uitnodiging tweede bijeenkomst klankbordgroep op 11 juli

De eerste bijeenkomst van de klankbordgroep heeft inmiddels plaatsgevonden. Naast de medewerkers van de gemeente en het COA waren er 34 omwonenden aanwezig. Op [deze webpagina](#) kunt u een samenvatting van de bijeenkomst bekijken.

Bij de volgende bijeenkomst gaan we samen met de architect van het COA een eerste schets voor de inrichting van de locatie bekijken. Ook zullen we met een COA-locatiemanager de dagelijkse praktijk op een opvanglocatie bespreken.

De tweede bijeenkomst van de klankbordgroep vindt plaats op donderdag 11 juli om 19.30 uur in de foyer van theater 't Spieker, Kerkstraat 30 in Eibergen.

Wilt u aanwezig zijn bij deze bijeenkomst?

U kunt zich aanmelden door voor 10 juli een e-mail te sturen naar locaties@gemeenteberkelland.nl. Ook wanneer u zich eerder heeft opgegeven voor de klankbordgroep moet u zich voor deze bijeenkomst aanmelden, zodat we vooraf weten met hoeveel deelnemers wij rekening kunnen houden.

Wat gaat er daarna gebeuren?

Na de tweede bijeenkomst gaat het COA de business case afronden en intern bij het COA ter besluitvorming voorleggen. Bij positief besluit zal na de zomer een ontwerpteam van het COA de plannen verder uitwerken tot een vergunningaanvraag. Hierbij zal de klankbordgroep betrokken worden. Hierna volgt de formele procedure die begint met de vergunningaanvraag. De plannen passen nu niet in het omgevingsplan van de gemeente Berkelland. Daarom is voor de bouw een omgevingsvergunning nodig voor een buitenplanse omgevingsplanactiviteit (BOPA). Wij kiezen voor de uitgebreide procedure omdat er dan voor het verlenen van de vergunning nog een formeel moment is waarop belanghebbenden een zienswijze kunnen geven:

- De gemeente legt de ontwerpvergunning voor COA ter inzage
- Belanghebbenden kunnen hun zienswijze geven
- Daarna maakt de gemeente de definitieve afweging en verleent de vergunning.
- Daartegen is beroep bij de rechtbank en vervolgens de Raad van State mogelijk.

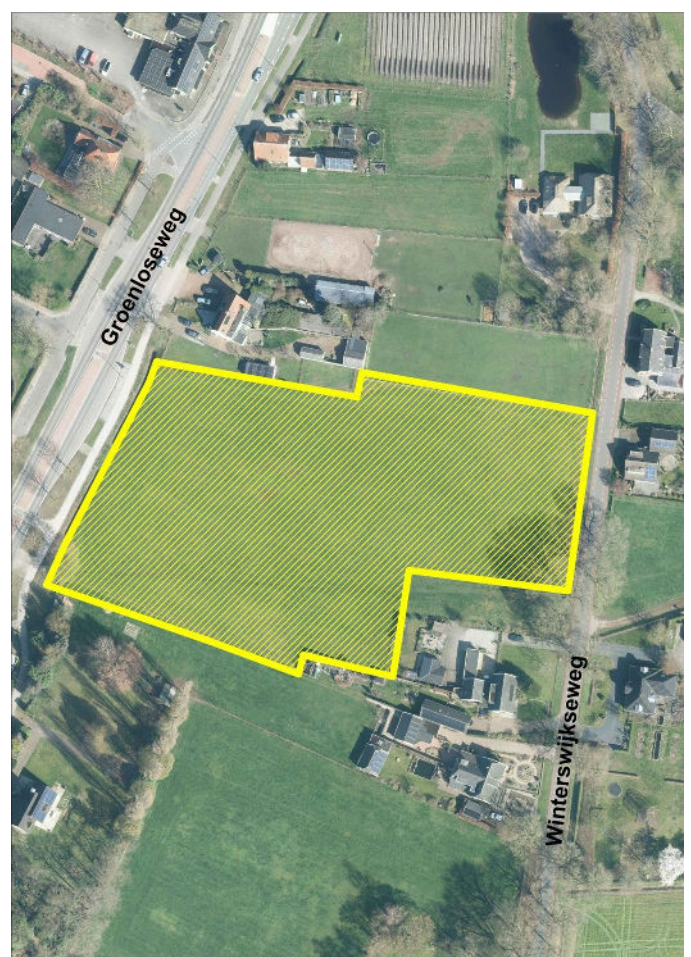

Heeft u nog vragen?

Binnen de gemeente is Arjan van Faassen als projectmanager het aanspreekpunt voor al uw vragen. Hij is bereikbaar via 0545-250 250 en via locaties@gemeenteberkelland.nl.

Meer informatie, waaronder ook de veelgestelde vragen, nieuwsbrieven en samenvattingen, is te vinden [via deze link](#).

Deze e-mail is verstuurd aan [{{email}}](#).

Als je geen e-mails meer wilt ontvangen dan kun je je [hier afmelden](#).

Je kunt ook je [gegevens inzien en wijzigen](#).

Voeg locaties@gemeenteberkelland.nl toe aan je adresboek voor een betere ontvangst.

